第1回レジェンドカップ
ゴルフトーナメント
in北谷津ゴルフガーデン

～ジュニアの聖地にレジェンドプロの匠の技が光る～

大会企画書

大会実行委員会
実行委員長・土屋大陸
（北谷津ゴルフガーデン代表）
2024年2月

大会趣旨

～レジェンドたちの“ショートゲーム”の妙技を間近で味合う企画～

ジュニアゴルファーの聖地“北谷津ゴルフガーデン”の
ショートコースを舞台に、
伝説のプロゴルファーたちが、パワーでなく、“技”で勝負する
感性と感性のぶつかり合い。

第1回を迎える今回は、レジェンドプレーヤーのみの参加とし、
第2回目以降は、ジュニア、社会人、シニアといった
すべてのアマチュアプレーヤーに参加を広げていく予定です。
老若男女、プロ、アマ問わず、同じ条件で誰が栄冠を勝ちとるのか。
想像がつかない展開が期待されるでしょう。

年齢や性別に加え、体力差を超えた“超絶技巧対決”が
ジュニアの聖地で最高のレジェンドプレーヤーの間で繰り広げられます。

北谷津ゴルフガーデンとは
1970年開場の“練習場”と
本格的な“18Hsのショートコース“を兼ね備える

千葉市民だけでなく都内からも足を運ぶほどの人気のゴルフガーデン

開場後の1994年、「ジュニアゴルフミーティング」を創設
池田勇太プロや稲見萌寧プロらも小学生時代に参加

“北谷津”でショートゲームの極意を会得できるとあって、
多くのジュニアがその門を叩き、多くのプロも輩出している

小学生時代の池田勇太（左）と稲見萌寧

2024年2月、「ジュニアゴルフミーティング」は
創設30周年で第347回を数えるまでに成長した

土屋社長を中心に、所属プロの篠崎紀夫プロ、
OB、OGプロがボランティアでジュニア競技会を運営
心温まる運営を実施している

北谷津ゴルフガーデンから巣立った主なプロゴルファー
所属の篠崎紀夫プロを筆頭に、池田勇太プロ、稲見萌寧プロら

大岩龍一

安本大祐

池田勇太

所属プロ
篠崎紀夫

市原弘大

木下裕太

中野麟太郎

永井花奈

西郷真央

稲見萌寧

葭葉ルミ

吉田優利

大出瑞月

村田理沙

大会概要

大会概要

■大会名称　第1回「レジェンドカップゴルフトーナメント」in 北谷津ゴルフガーデン

■主催　北谷津ゴルフガーデン

■協賛　各社

■テレビ放映　1局で特番放映予定（BSジャパネクストTVまたはゴルフネットワークなど調整中）

■大会日程　2024年4月15日（月）

■会場　北谷津ゴルフガーデン（千葉県千葉市若葉区北谷津町282）

■参加プロ　レジェンド男子プロゴルファー15人限定（年齢順）
尾崎直道、渡辺司、羽川豊、水巻善典、芹澤信雄
奥田靖己、井戸木鴻樹、崎山武志、深堀圭一郎、桑原克典
藤田寛之、塚田好宣、丸山茂樹、篠崎紀夫、田中秀道

■競技方法　18ホールストロークプレー

■賞金総額　500万円

■サブイベント　出場プロによるオンコースでのアプローチレッスン会

北谷津GGを応援するレジェンドプロらが大集合
永久シードの尾崎直道プロなどが間近で見られる

No.	プロ選手名	年齢	写真	所属	出身地	出身校	実績
1	尾崎　直道	67		国際スポーツ振興協会	徳島県	千葉日大一稿	ツアー32勝、シニアツアー3勝、尾崎3兄弟の三男　愛称はジョー。兄の建夫とともにシニアツアーの顔ともいえる選手。2022年に日本プロゴルフ殿堂入りを果たした。
2	渡辺　司	67		円谷フィールズHD	東京都	日大一高	ツアー2勝、シニアツアー5勝　日大一高時代は投手で甲子園に2度出場　07年にシニア入りし、5勝のうち、公式戦3勝とビッグゲームに強いシニアの人気選手。
3	羽川　豊	66		IPOC	栃木県	専修大	ツアー6勝、シニアツアー3勝。
4	水巻　善典	65		鳴尾GC	東京都	法政大	ツアー7勝、シニアツアー5勝。
5	芹澤信雄	64		TSI	静岡県	御殿場西高	ツアー5勝、シニアツアー1勝。
6	奥田　靖己	64		ユニテックス	大阪府	甲南大	ツアー3勝、93年の日本オープン覇者。シニアツアー4勝。
7	井戸木鴻樹	62		小野東洋GC	大阪府	豊川中	ツアー2勝、シニアツアー4勝、2013年の全米プロシニア覇者
8	崎山　武志	61		アビバHD	愛媛県	八幡浜市立八代中	ツアー未勝利、シニアツアー7勝
9	深堀圭一郎	55		フォーラムエンジニアリング	東京都	明治大	ツアー8勝、シニアツアー2勝　2007年のJGTO選手会長。
10	桑原　克典	55		ミズノ	愛知県	愛知学院大	ツアー2勝　98年には国内メジャーの日本プロマッチプレー制する。
11	藤田　寛之	54		葛城GC	福岡県	専修大	ツアー18勝、シニアツアー2勝　40代で12勝を挙げ、43歳で賞金王に輝いた　レギュラーツアーとの両立を図る人気選手。
12	塚田　好宜	54		フリー	千葉県	NEW MEXICO陸軍士官学校	ツアー1勝。シニアツアー1勝。2022年には全米、全英シニアオープンに出場。
13	丸山　茂樹	54		セガサミーHD	千葉県	日本大	ツアー10勝。うち公式戦4勝。2000年から米ツアー挑戦し、3勝を挙げた。2002年には伊澤利光とのペアでWGCワールドカップに優勝した。
14	篠崎　紀夫	54		北谷津ゴルフガーデン	千葉県	千葉経済高	ツアー1勝、シニアツアー4勝　2021年のシニア賞金王。
15	田中秀道	53		信和ゴルフ・ゴールデンバレーGC	広島県	瀬戸内高	国内ツアー10勝、うち98年の日本オープンを制する。2002年から米ツアーにフル参戦した。

大会ご協賛の特典の目玉は
レジェンドプロがコース上でショートゲームの極意を伝授

レジェンドプロによる18ホールのガチ対決のあと
午後のスペシャルイベントとして、コース上で
プロによるレッスンを受けられる

画像はイメージ

大会を応援するメディアでの広告露出
日刊スポーツ

日刊スポーツによる大会結果記事と
大会スポンサー様の応援広告の組み合わせ

第1回レジェンドカップゴルフトーナメント
in北谷津ゴルフガーデン
開催おめでとうございます

企業名	企業名	企業名
企業名	企業名	企業名

■掲載媒体
日刊スポーツ東京本社版

■掲載日
大会終了後、4月29日(月)付予定

■紙面体裁
❶記事:1ページの2/3(全10段)
＜記事内容＞
大会の概要(競技結果など)
全参加プロのコメント、顔写真
本戦後のレッスン会の模様
主催者代表のコメント及び取材記事

❷スポンサー様広告:1ページの1/3(全5段)
大会協賛社の社名入り連合広告

日刊スポーツの媒体資料

DATA

NIKKAN SPORTS

スポーツ紙ダントツ。王者の座を独走中。

日刊スポーツは東京・大阪・西部・北海道・名古屋の５本社を拠点に日本全国をカバーする取材体制を敷いています。メジャーリーグや海外サッカーの取材のためにも多くの特派員を派遣しています。全国で約166万部の発行部数はスポーツ新聞トップであり、回読人数も2.4人と部数以上の影響力があります。宅配読者が約7割を占めているのも特徴です。

1,661,828部

回読人数（J-READ1都3県） 2.4人

宅配・即売比

即売32.9% <546,267部>
宅配67.1% <1,115,561部>

即売32.8% <149,971部>
宅配67.2% <307,257部>

即売44.8% <79,903部>
宅配55.2% <98,329部>

即売7.2% <3,254部>
宅配92.8% <41,941部>

即売37.8% <39,400部>
宅配62.2% <64,834部>

即売31.0% <248,900部>
宅配69.0% <553,066部>

即売33.1% <24,839部>
宅配66.9% <50,134部>

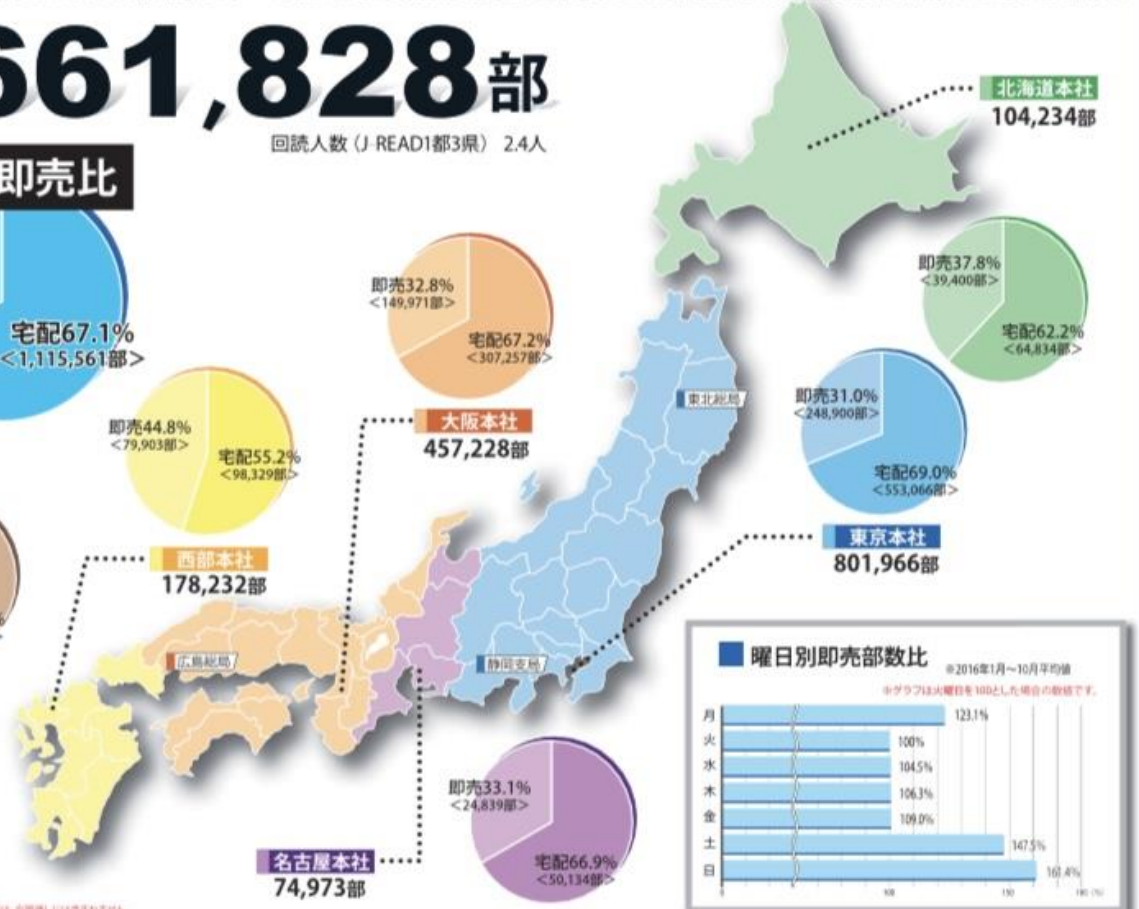

※沖縄で発行される日刊スポーツの広告は、全国通しには含まれません。

曜日別即売部数比

※2016年1月～10月平均値

※グラフは火曜日を100とした場合の数値です。

地区別発行部数

2009年10月1日現在

発行	地区	部数
北海道	札幌（市内）	51,071部
	近郊（石狩・後志）	18,956部
	空知（空知）	4,438部
	函館（渡島・檜山）	6,849部
	日胆（日高・胆振）	8,279部
	旭川（上川）	7,291部
	北部（留萌・宗谷）	1,346部
	釧路（十勝・釧路・根室）	4,287部
	北見（網走）	1,717部
東京	東京・多摩	238,089部
	山梨県	8,393部
	神奈川県	121,754部
	静岡県	52,381部
	千葉県	92,505部
	埼玉県	86,684部
	茨城県	31,794部
	栃木県	22,182部
	群馬県	19,705部
	長野県	14,056部
	新潟県	18,631部
	福島県	16,620部
	宮城県	28,931部
	山形県	9,268部
	秋田県	12,673部
	岩手県	12,689部
	青森県	14,873部
	その他	538部
名古屋	富山県	3,023部
	愛知県	49,629部
	岐阜県	8,436部
	三重県	13,885部
大阪	三重県	2,468部
	福井県	2,955部
	石川県	2,898部
	滋賀県	11,725部
	大阪府	208,955部
	京都府	43,739部
	兵庫県	83,495部
	奈良県	16,383部
	和歌山県	12,281部
	徳島県	5,095部
	香川県	3,233部
	愛媛県	3,816部
	高知県	1,853部
	岡山県	12,868部
	広島県	27,605部
	鳥取県	2,899部
	島根県	5,483部
	山口県	7,477部
西部	山口県	15,181部
	福岡県	95,308部
	大分県	17,844部
	熊本県	12,548部
	佐賀県	6,556部
	長崎県	10,143部
	宮崎県	10,177部
	鹿児島県	10,436部
	沖縄県	39部
沖縄	沖縄県	45,195部
	合計	1,661,828部

大会ご協賛メニュー

（ご協賛料金は税別、個人ご参加は税込み）

	ご協賛内容	＿＿＿＿＿＿万円
1	大会事後 日刊スポーツによる特集紙面に大会協賛社として 貴社名を掲出	●
2	当日のコース上でのレッスンラウンドに貴社招枠を ご提供	●
3	大会看板に協賛社として企業名を露出 （事前に北谷津GGのクラブハウス前、大会当日）	●
4	観戦チケットをご提供	●

ジュニアゴルファーが
多く巣立っていった“北谷津”で
レジェンドシニアプロによる
初めての大会となりますが、
ご支援、ご協力宜しくお願い申し上げます。

北谷津ゴルフガーデン
土屋大陸